



+++ Fahrzeugstandort auf Karte +++

+++ Zubehör für LKW's +++

Liebe Kunden und Interessenten,

jetzt hat auch der Bundesrat seine Zustimmung zum *Steuervereinfachungsgesetz* gegeben.

Sie können jetzt Rechnungen aus RentOffice als PDF per Email versenden, eine elektronische Signatur ist nicht mehr notwendig.



Offen ist noch die gesetzlich geforderte Aufbewahrung.

Ein Papierausdruck wird nicht als ausreichend angesehen. Elektronische Rechnungen sollen für die Dauer der Aufbewahrungsfrist (in der Regel 10 Jahre) auf Datenträgern aufbewahrt werden – hierzu gehören u.a. nur einmal beschreibbare CDs und DVDs.

In der Fachpresse wird die Regelung als kaum realisierbar angesehen, da die Lebenszeit von CDs und DVDs nicht unbedingt 10 Jahre beträgt und die Speichermedien sich ständig modernisieren.

Aktuelle Informationen finden Sie immer auf unserem RentOffice Blog unter <http://blog.rentoffice.de>

Den Blog können Sie auch gerne abonnieren.

Im Namen unseres KMS-Teams wünsche ich Ihnen einen wunderschönen Herbst.

Karl-Michael Schöne-
Geschäftsführer kms.de

feld

PDF—beidseitiger Druck

Unter Parameter --> Reports wurde bei den Reports ein Schalter für Duplexdruck eingefügt (muss der Drucker können).

Wenn die Vorschau ausgeschaltet und dieser Schalter gesetzt ist, wird der Report automatisch auf Vorder- und Rückseite gedruckt.

Wenn ein PDF ohne Vorschau gedruckt wird, wird es automatisch an den eingestellten Drucker gesendet und ausgedruckt.

Kurzmeldungen:

- Kunden: Anzeige von Adresdaten und Routenplanung auf einer Karte
- Kunden: Anzeige von Kundenum-sätzen farblich nach A,B und C auf einer Karte
- Email: In den Textbausteinen, können nun auch Anhänge, iCalendar- und vCard-Dateien angefügt werden. Emails werden jetzt als EML-Dateien gespeichert (Standard Email Format).
- Dispoplaner: Die Drag&Drop-Funktion wurde auf einen Schalter gesetzt. Standardmäßig ist diese deaktiviert und kann beim Benutzer aktiviert werden.



Alle Änderungen des 3. Quartals 2011 **finden Sie unter** www.rentOffice.org/help/rentoffice

Beta !! Fahrzeugstandort auf Karte anzeigen

Zu jedem Fahrzeug kann der Standort des Fahrzeuges auf einer Karte eingetragen werden.

Der Eintrag erfolgt entweder per Mausklick auf der Karte oder durch Eingabe der Adresse.

Die Standorte werden chronologisch gespeichert, rechts sehen Sie einen Eintrag mit altem und neuem Halteplatz .

Der Halteplatz kann für die Fahrzeugübergabe genutzt werden.

Eine Karte mit den Halteplätzen kann u.a. aus der Disposition gezeigt werden.

Aktuell suchen wir RentOffice Nutzer, die dieses neue Feature nutzen wollen. Wir sind offen für weitere Anregungen und Vorschläge.

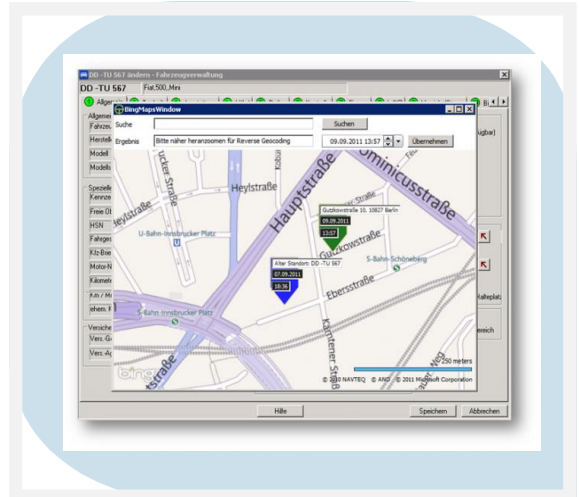

NEU !! Zubehörleistungen LKW und Einheit StkMiete

Das Zubehör LKW ermöglicht das Einfügen von speziellen Zubehörleistungen für die LKW Vermietungen (z.B. eine Sackkarre). Das Zubehör LKW finden Sie unter Module Tarife. Solange noch keine Leistungen in Zubehör LKW vorhanden sind werden die Standardleistungen in der Auswahl angezeigt. Erst wenn eine Leistung eingetragen wurde, werden nur noch Zubehör LKW angezeigt. Zubehörleistungen, die unabhängig vom Wagentyp sind, müssen an beiden Stellen eingetragen werden.

Des weiteren können mit der Einheit StkMiete Leistungen erstellt werden, bei der die Anzahl wie auch die Mietzeit berücksichtigt wird. Bei der Aufnahme muss dann lediglich die Stückzahl eingegeben werden.

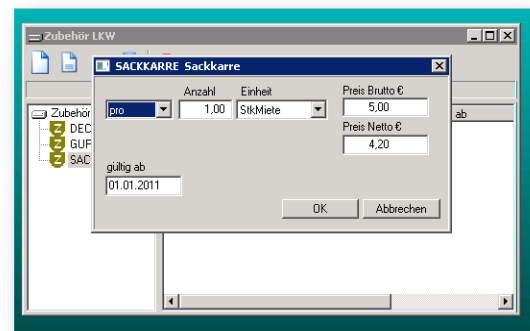

Beispiel: Der Tagespreis für eine Sackkarre beträgt 5,00 € – Für 2 Sackkarren, die jeweils für 3 Tage gemietet werden – 2 Sackkarren je 15,00 € = 30,00 Euro